

Vue de la voie publique.

HABITATION AVEC CABINET DENTAIRE À LIÈGE

ARCHITECTE : HENRI DEBRAS

Le Heisen, nos, mai 1962.

PROGRAMME :

Conçue pour une famille de cinq personnes, dont trois jeunes enfants, cette maison est construite sur une parcelle relativement étroite diminuant sensiblement vers l'arrière. Elle se dresse le long d'une route de passage important, dans une commune en pleine extension.

PLANS :

La dénivellation d'un mètre entre le terrain et la route, ainsi que la nécessité de préserver l'intimité et l'ensoleillement le plus favorable à cette habitation, ont amené le développement du rez-de-chaussée sur deux niveaux.

La partie destinée au cabinet dentaire et les entrées se trouvent au niveau de la rue.

La vie familiale proprement dite se passe au niveau du jardin.

Le jeu d'écrans muraux et les plantations devant pousser derrière ces murs créeront une protection vis-à-vis des passants de la voie publique.

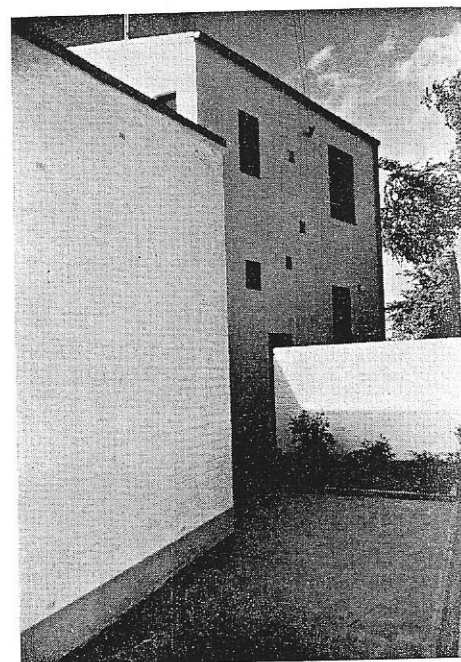

Entrée du cabinet dentaire et du service.

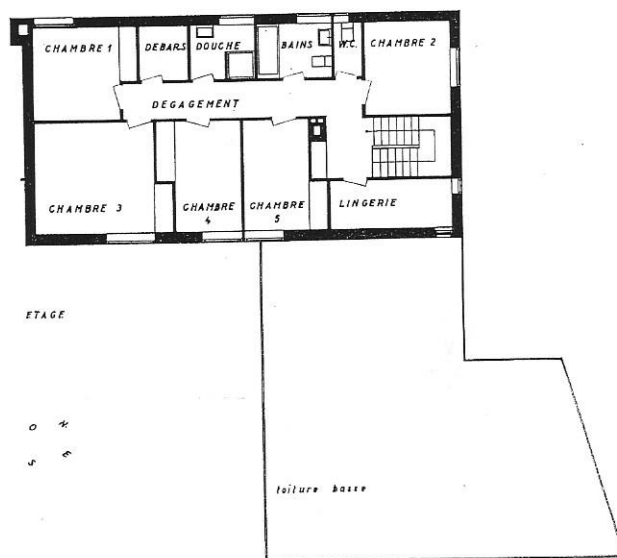
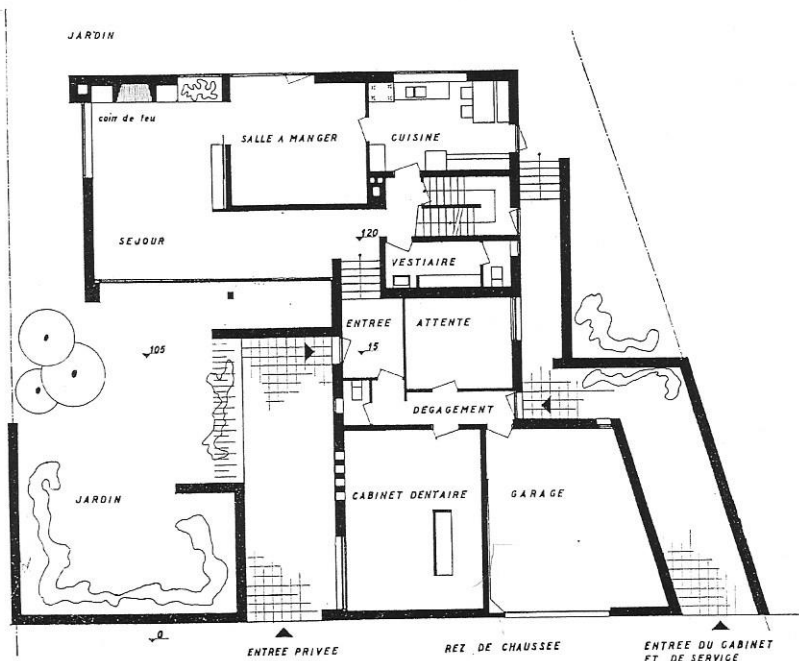

Façade vers le jardin.

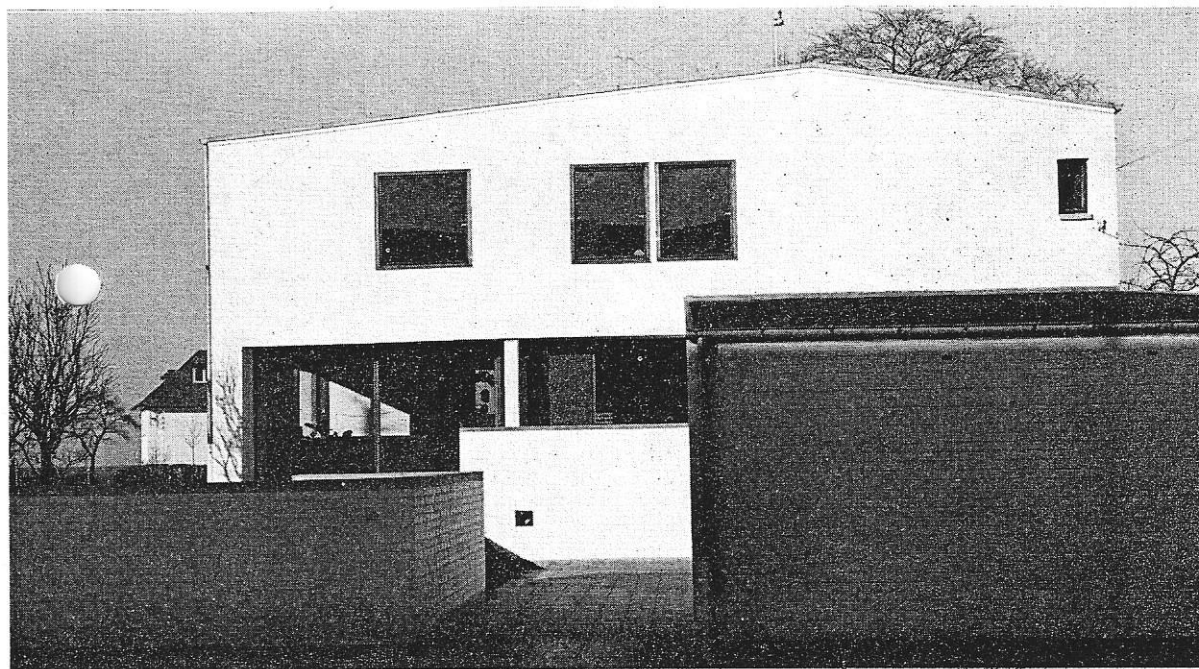
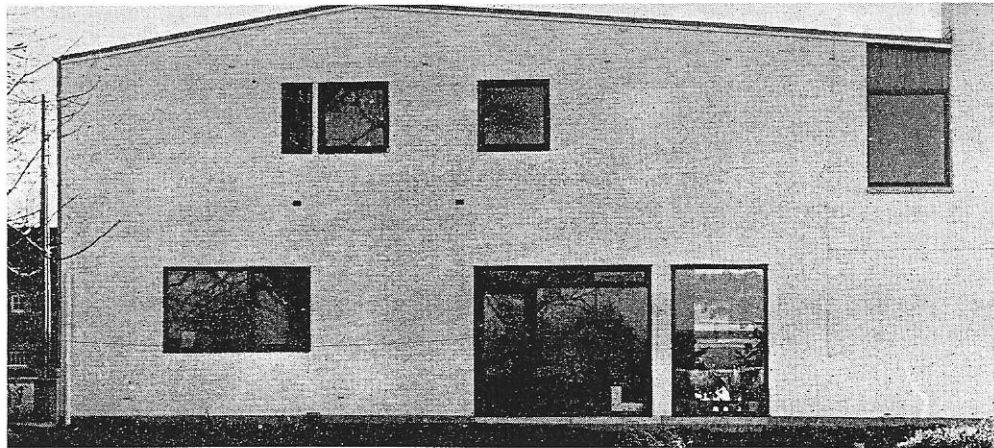

Façade vers la voie publique.

Arch. : Henri Debras.

La séparation des entrées du logement et du cabinet dentaire ne fait qu'accentuer ce désir de préserver l'indépendance de la vie de famille.

ESTHÉTIQUE :

Par sa forme, autant que par l'emploi généralisé de murs en briques de campagne, la présente habitation tente de s'apparenter aux fermes hesbignonnes, toutes proches.

Elle possède un caractère d'authenticité qui satisfait l'esprit aussi bien que le cœur.

CONSTRUCTION DE LA CATHÉDRALE DE COVENTRY

La construction de la nouvelle Cathédrale de Coventry (Grande-Bretagne) progresse rapidement. S'agit-il de la première église cathédrale européenne réellement moderne ?

L'architecte, Sir Basil Spence, n'a pas voulu construire de tour, pour ne pas l'opposer à celle de l'ancien bâtiment, qui échappa au bombardement et à l'incendie. Il a cependant prévu une mince flèche métallique symbolisant une nouvelle orientation de la foi.

On remarquera la précision avec laquelle cet hélicoptère, après l'avoir transporté, aide à placer ce long pylône d'acier qui occupera le point où se trouve un petit groupe d'hommes.

